

# Elevprofil-skema

Skemaet udfyldes af underviser i samtalen med den studerende. Samtalen bør afvikles omkring opstart på studie, så en eventuel rettidig hjælp/opmærksomhed kan iværksættes.

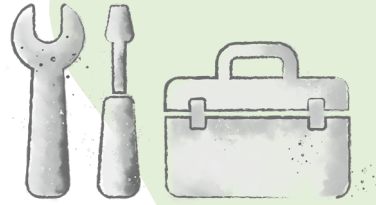

## Mål:

**- Hvorfor har du valgt denne uddannelse?**

(motivation, hvor har du din interesse for faget, familieforventninger?)

## Status:

**- Er der noget som kunne forstyrre dit uddannelsesforløb?**

(egne udfordringer, psykisk sårbarhed, diagnoser, familieforhold – herunder psykisk sygdom i familien)

## Tiltag:

- Er der noget, du ønsker skolen skal hjælpe dig med?

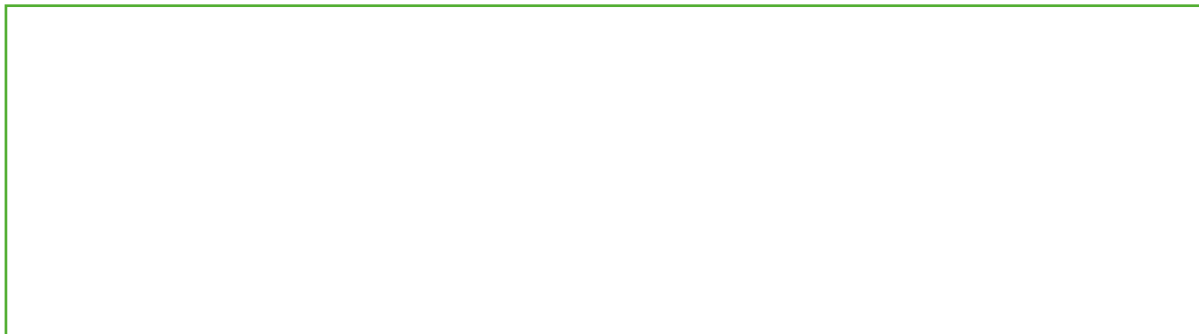

## Tegn:

- Eventuelle kommentarer fra lærer til vejleder:

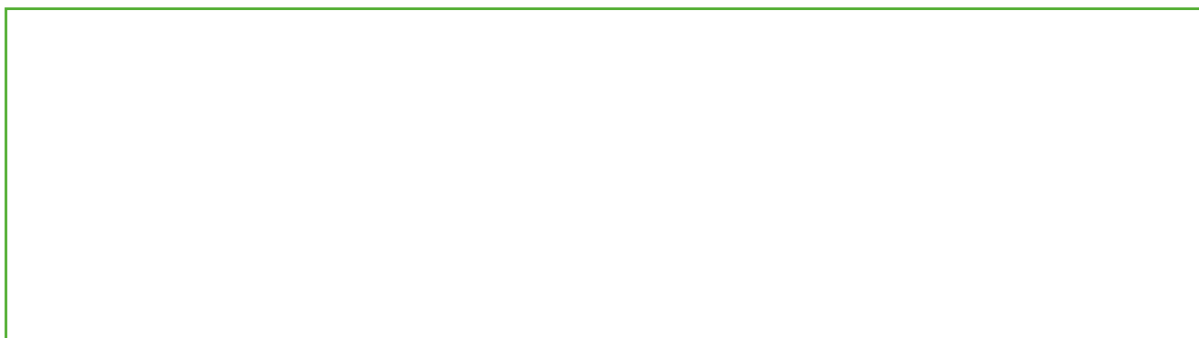

## Aftaler:

